ASKÖ Gmunden Segeln
A-4810 Gmunden, Traunsteinstraße 22
www.ag-segeln.at

Mitgliederversammlung 2023
ASKÖ Gmunden

Bericht AGS

Bericht Oberbootsmann – Regatten

Vereinszweck:

Der Verein … bezweckt die körperliche und geistige Ertüchtigung der Mitglieder durch **Förderung des Sports in umfassender Art.**

Mittel zur Erreichung des Vereinszwecks:

AGS-Regatten

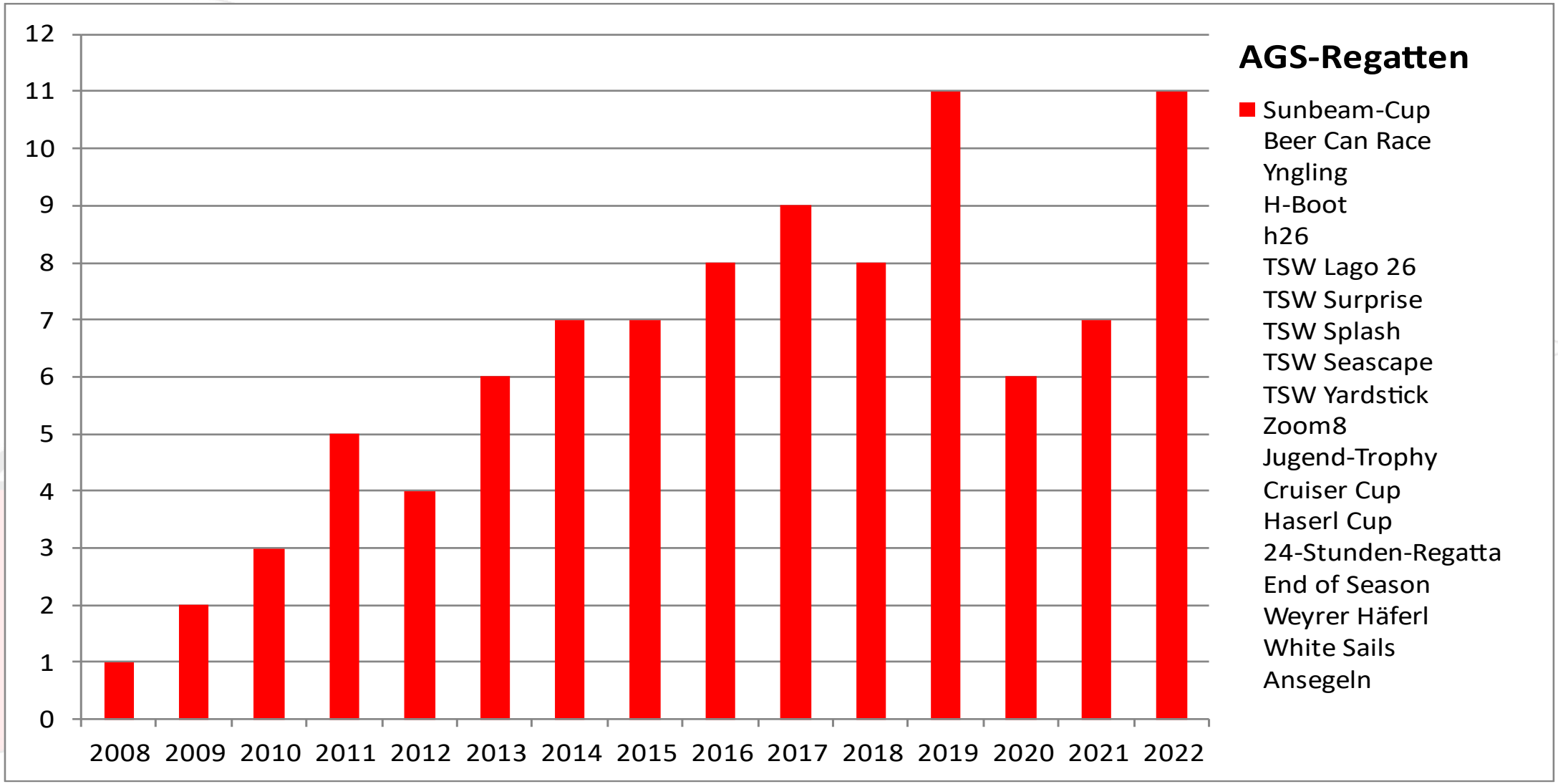

Jugend

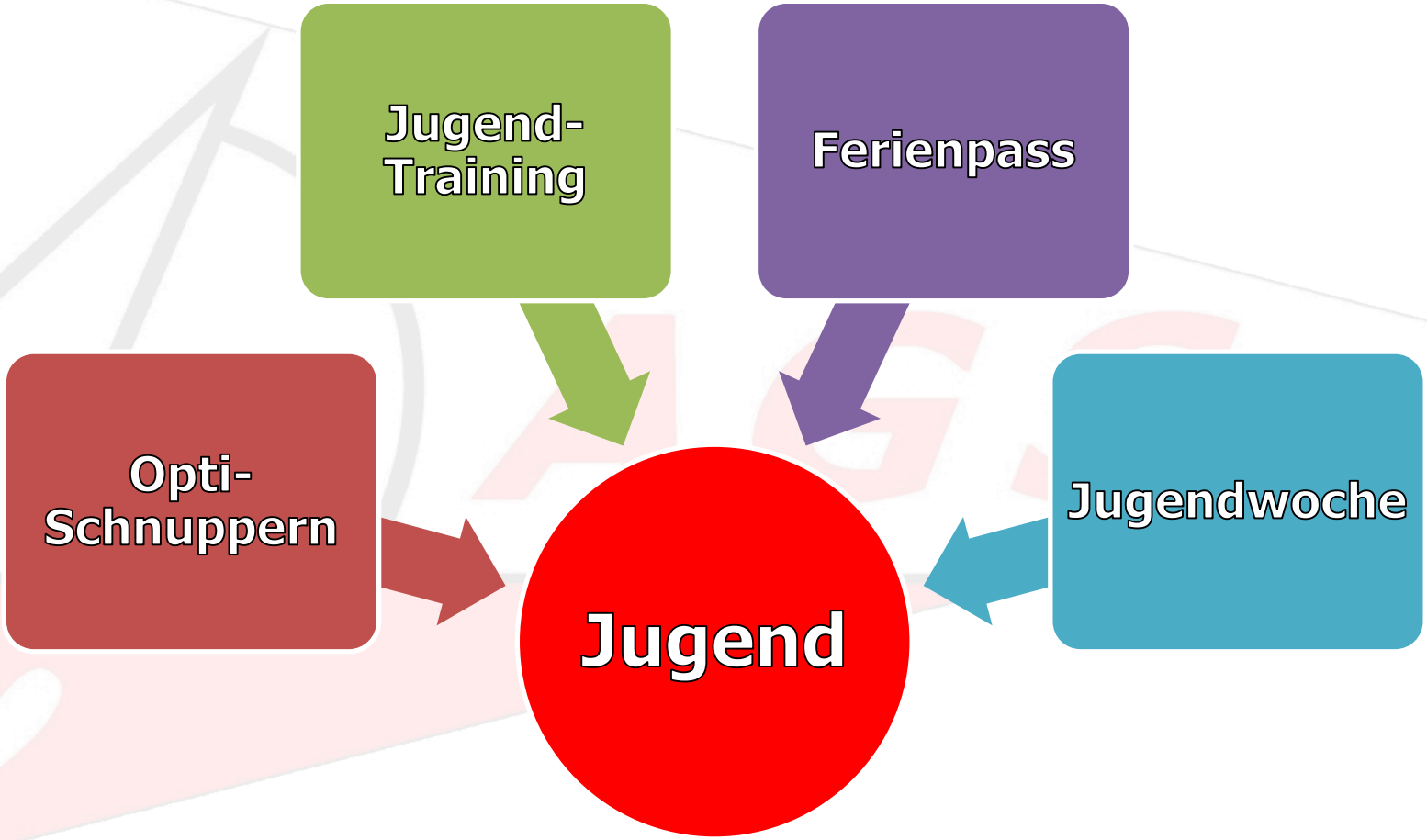
Jugend-
Training
Ferienpass
Opti-
Schnuppern
Jugend
Jugendwoche

Jugend 2022

- 84 Kinder gesamt
  - 15 beim Opti-Schnuppern
  - 12 im Jugendtraining
  - 21 in der Jugendwoche
  - 51 im Zuge der Ferienpässe

- Zusätzlicher Opti wurde angekauft

- Neue Schwimmwesten angekauft

- Neue Segel und Riggs angekauft

Aus- und Weiterbildung Ausblick 2023

AGS

ASKÖ

AGS Segeln

Einladung

Ausbildung Segel-Grundkurs

Wann: Fr 02.06.2023 13:00 – 21:00
Sa 03.06.2023 09:00 – 18:00

Kosten: für AGS Mitglieder: € 120,- Jugendliche bis 18 Jahre € 80,-
für ASKÖ Mitglieder: € 160,- Jugendliche bis 18 Jahre € 120,-

Voraussetzung für die Teilnahme am BfA Binnen Kurs sind der Grundkurs oder entsprechende Erfahrung im Segeln.

Ausbildung zum BFA-Binnen (A-Schein)

Wann: Fr 07.07.2023 13:00 – 21:00
Sa 08.07.2023 09:00 – 18:00

Fr 14.07.2023 13:00 – 21:00
Sa 15.07.2023 09:00 – 14:00
anschl. Prüfung: 14:00 – 18:00

Tätigkeitsbericht
Aus- und Weiterbildung

Reichhaltiges Angebot an Seminaren durch den OÖSV
kostenfrei für alle AGS Mitglieder

- Regelkundeseminar
- WFL Seminar
- Schiedsrichterseminar
- Seminarreihe 1
  (Wetterrouting, Astronavigation, Transatlantic im Racemodus, ABDRIFT2-meer Satire)
- Seminarreihe 2
  (Seenot auf See, Spleiß-Seminar)

Projekt „REFIT MÖWE“

☺ Eine Initiative des AGS-Winterprogramms 2019/2020 ☺

Projekt „REFIT MÖWE"

Was haben wir gemacht?

Koordinaten:
47°54'46" N
013°48'32" E

ASKÖ Gmunden Segeln
Traunsteinstraße 22, 4810 Gmunden
Tel. +43 676/8471 33 500 office@ag-segeln.at

Offizielle Ausbildungsstätte des OeSV
Mitglied des OeSV

Projekt „REFIT MÖWE"

Was haben wir gemacht?

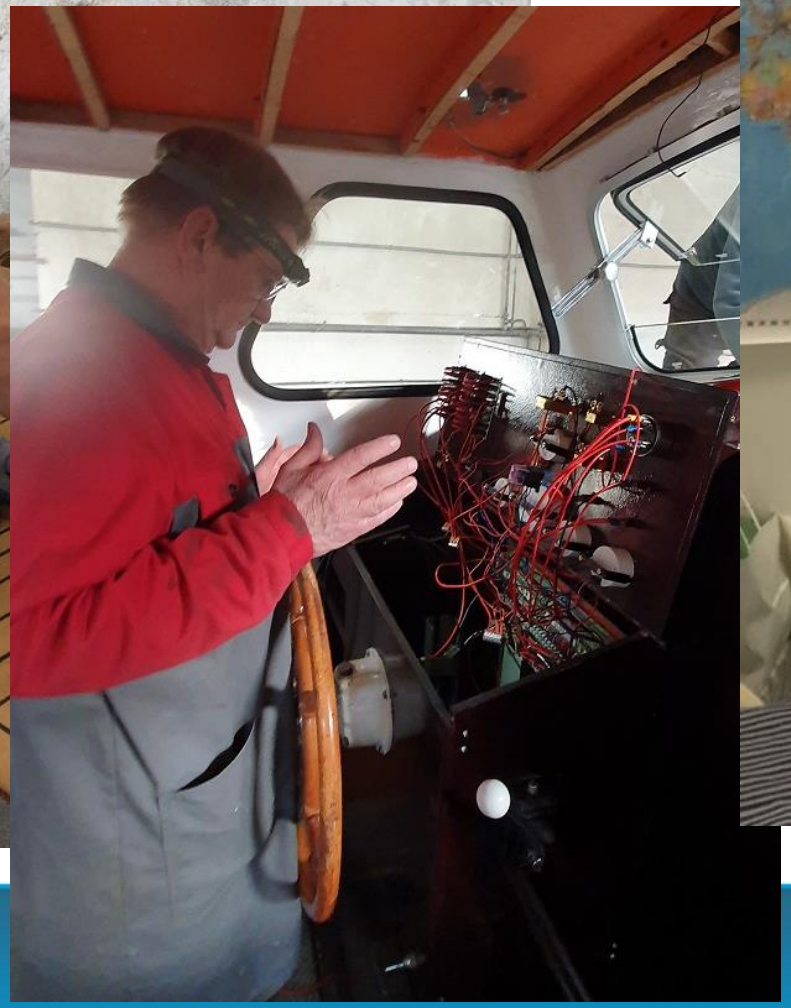

Koordinaten:
47°54'46" N
013°48'32" E

Offizielle Ausbildungsstätte des OeSV
Mitglied des OeSV

Projekt „REFIT MÖWE"

Zahlen und Fakten

- Zeitraum: 23.11.2019 – 14.03.2020
- Team: 18 freiwillige Vereinsmitglieder
- Arbeitsleistung: 1.216 Arbeitsstunden in 4 Monaten
- Sicherheit: keine Unfälle oder Verletzungen !!!
- Budget: € 9.500,-

Was wir sonst noch gelernt haben:

- Es wird immer mehr, als ursprünglich gedacht!
- Jeder kann was, im Team sind wir unschlagbar!
- Arbeitseinteilung und Zeitplanung mit WhatsApp funktioniert super!
- ….

Projekt REFIT MÖWE

DANKSAGUNG

Herzlichen Dank an alle unermüdlichen Helfer!!!

Projektleiter Peter Vogl, 10.06.2020

ASKÖ-Projekt **„STEGBAU 21“**

Die ASKÖ-Grossbaustelle im Frühjahr 2022…
… die eigentlich schon viel früher begann…

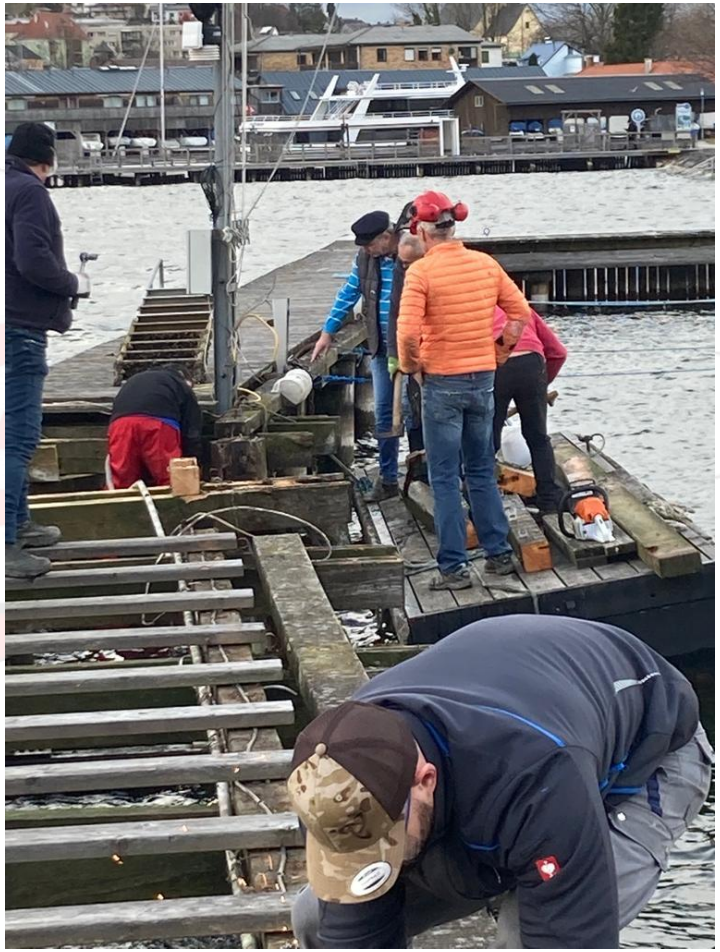

Projekt „STEGBAU 21"

Was haben wir gemacht?

Koordinaten:
47°54'46" N
013°48'32" E

ASKÖ Gmunden Segeln
Traunsteinstraße 22, 4810 Gmunden
Tel. +43 676/8471 33 500 office@ag-segeln.at

Offizielle Ausbildungsstätte des OeSV
Mitglied des OeSV

Projekt „STEGBAU 21"

Was haben wir gemacht?

Koordinaten:
47°54'46" N
013°48'32" E

ASKÖ Gmunden Segeln
Traunsteinstraße 22, 4810 Gmunden
Tel. +43 676/8471 33 500 office@ag-segeln.at

Offizielle Ausbildungsstätte des OeSV
Mitglied des OeSV

ASKÖ-Projekt „Stegbau 21"

Zahlen und Fakten

- Zeitraum: Februar – Juni 2022
- Team: 60 freiwillige Vereinsmitglieder (ASKÖ und AGS)
- Arbeitsleistung: 1.791 Arbeitsstunden
  226 Stunden durch das ASKÖ-Catering-Team
- Sicherheit: keine Unfälle oder Verletzungen !!!

Was wir dabei gelernt haben:

- Auch schlechtes u. kaltes Wetter kann unsere Motivation nicht mindern!
- Für jeden gab es eine passende Arbeit!
- Ein NEUES Miteinander von ASKÖ und AGS !
- Der hohe Einsatz wird vom Verein anerkannt und gewürdigt…
- …

ASKÖ-Projekt „Stegbau 21"

ASKÖ GMUNDEN

AGS

Herzlichen Dank an alle unermüdlichen Helfer!!!

Projektleiter Peter Vogl

Koordinaten:
47°54'46" N
013°48'32" E

ASKÖ Gmunden Segeln
Traunsteinstraße 22, 4810 Gmunden
Tel. +43 676/8471 33 500 office@ag-segeln.at

Offizielle Ausbildungsstätte des OeSV
Mitglied des OeSV

ASKÖ Gmunden Segeln
A-4810 Gmunden, Traunsteinstraße 22
www.ag-segeln.at

Entwicklung Mitgliederzahlen

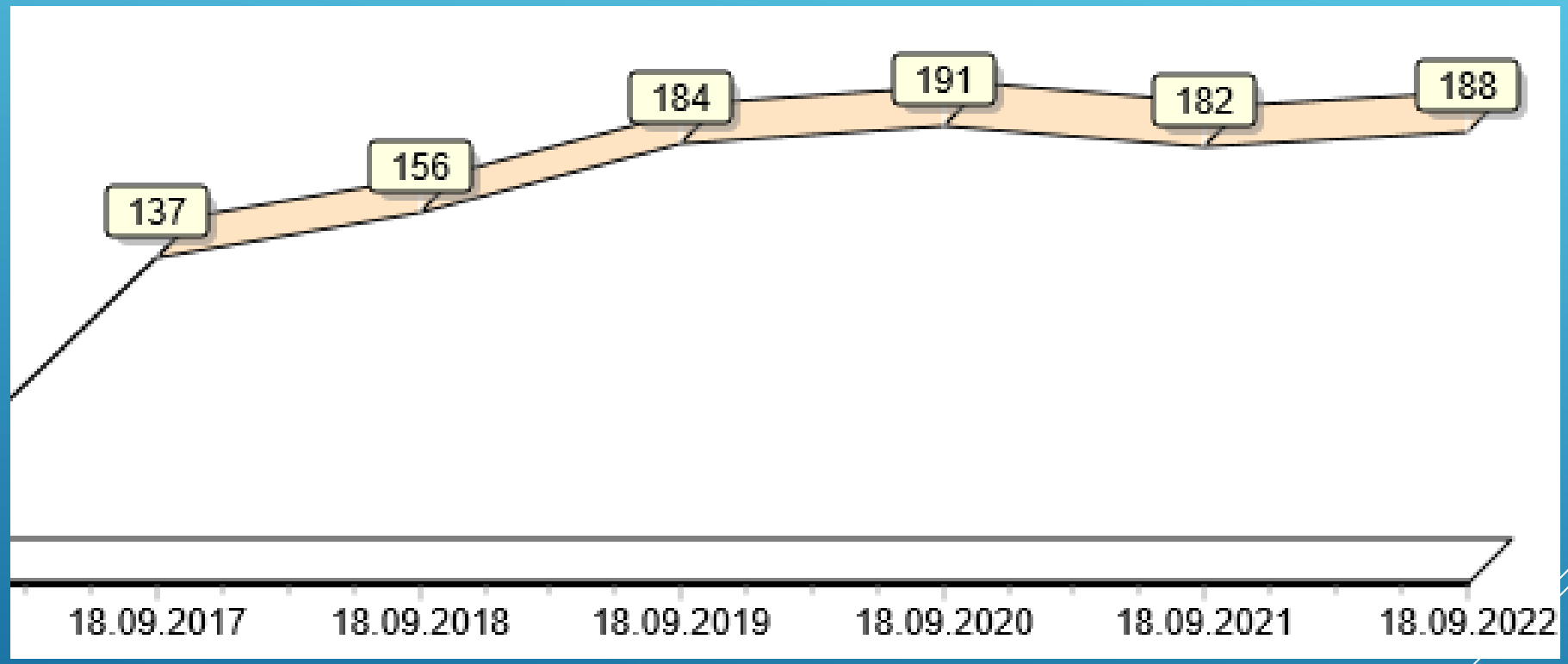

ASKÖ Gmunden Segeln
A-4810 Gmunden, Traunsteinstraße 22
www.ag-segeln.at

Entwicklung Mitgliedsalter

2019

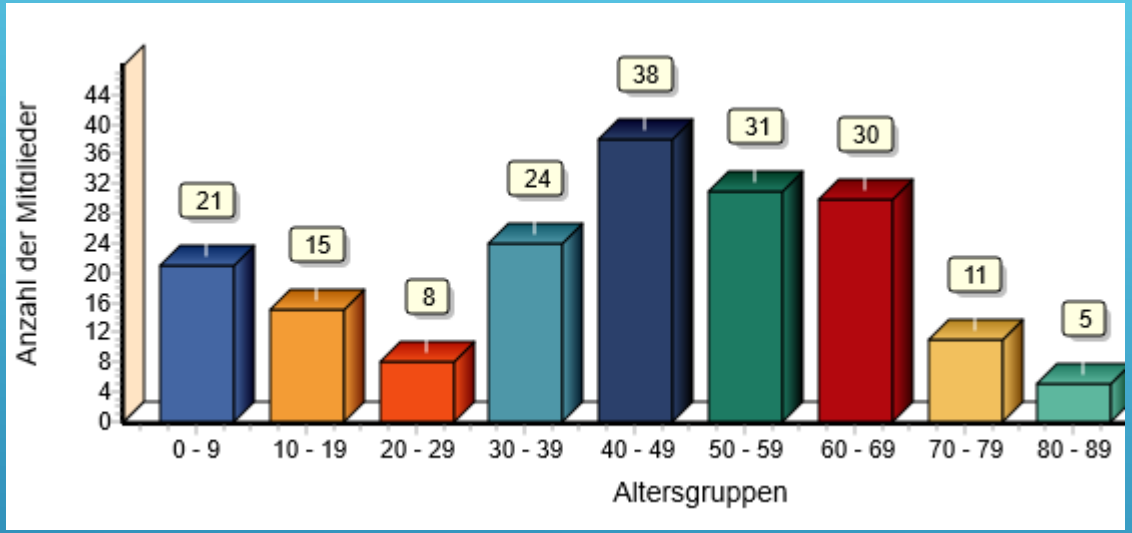

2022

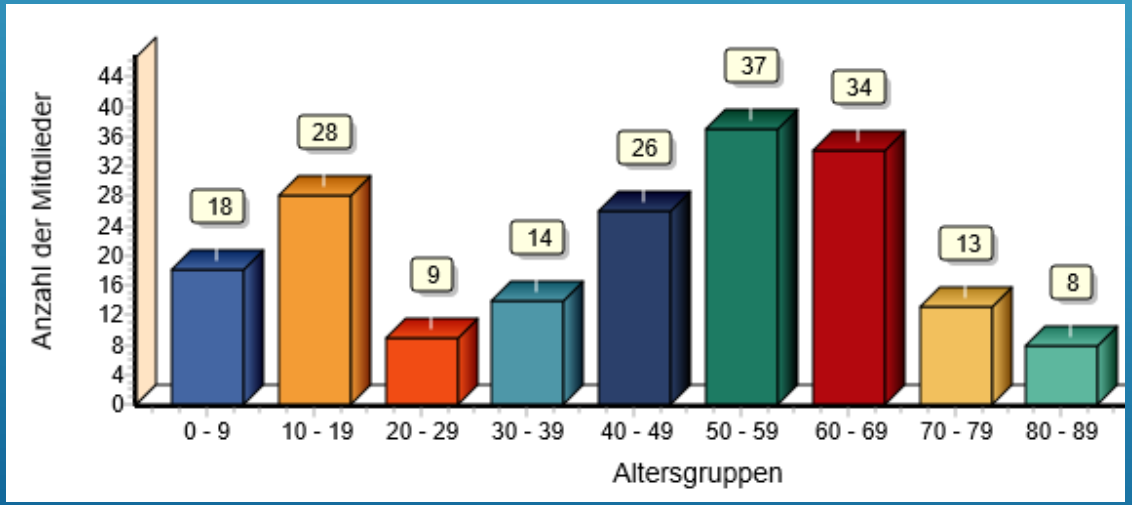

ASKÖ Gmunden Segeln
A-4810 Gmunden, Traunsteinstraße 22
www.ag-segeln.at

Surprise Europameisterschaft

Vielen Dank für eure Unterstützung!